

IMONIKAI

いもにみい

発行 社会福祉法人 大阪市社会福祉協議会
大阪市ボランティア・市民活動センター
住所：〒543-0021
大阪市天王寺区東高津町12-10
大阪市立社会福祉センター内
Tel：06-6765-4041
Fax：06-6765-5618

協力 大阪市各区社会福祉協議会



6月29日（月）の放送内容

- 6月29日（月）の「県外避難のみなさんへ」は、次の3つの内容でした。
- ▽福島県が自主避難者の住宅支援打ち切りへ
- ▽4つの支援団体が共同で「避難者訪問プロジェクト」
- ▽今月の支援情報



NHK スタジオから放送します。

▽4つの支援団体が共同で「避難者訪問プロジェクト」

6月11日、関西在住の避難者が孤立するのを防ごうと関西の4つの支援団体が、家庭訪問を行うことを発表しました。問題や悩みは細分化、深刻化し、事情は複雑です。ていねいな個別対応が一層必要と考え、関西で一斉に行うことになりました。支援者間での連携を行い、難しい問題への対応を目指します。仕事で忙しい、高齢で外出が難しい等で交流会に行けない方など、ぜひお近くの団体までお気軽にご連絡ください。

訪問のお申込みはこちらまで

申込まれた方のお家だけ訪問します。「ちょっと家は…」という方は、近所の公共の場でもお会いしましょう。

まるっと西日本（大阪・兵庫・和歌山）
☎ 080-4484-0298
✉ maruttonishi@gmail.com

NPO 法人 和（京都）
☎ 075-353-5181

東日本大震災滋賀県内避難者の会（滋賀）
☎ 090-5154-0767

奈良県被災者の会（奈良）
☎ 050-3636-7132

「県外避難のみなさんへ」今後の放送予定
7月27日（月） / 8月31日（月） / 9月28日（月）

▽福島県が自主避難者の住宅支援打ち切りへ

6月15日、福島県は自主避難者の住宅支援をさ来年（平成29年）3月で打ち切ると発表。各地で決定撤回を訴える声が上がっています。関西の支援団体にも「経済的に厳しく、戻らざるを得ず不安」という母子避難のおかあさん、「原発事故で仕事が成り立たず暮らせない」という男性などの不安の声が届いています。避難者が散りぢりになっていくと同時に情報や支援が途切れるのではないかと、支援団体関係者は心配しています。これからも支援の手が必要になってきます。

Cafe IMONIKAIのお知らせ

9月30日（第5水曜日）開催 だけ
（9月23日（第4水曜日）が祝日のため）

10：00～15：00
※昼食は各自でご用意ください。

場所：大阪市立社会福祉センター 3階
（地下鉄「谷町九丁目」駅、近鉄「大阪上本町」駅 11番出口）

お茶を飲みながら、みんなでゆったりお話ししましょう。
☆保育希望される場合、事前予約をお願いします。

8月26日（水）はお休みです

相談できるよ
心のケア専門員
避難当事者団体

編集後記 暑いですね。前職、炎天下仕事の多かった私は、お塩と黒糖、お酢で夏を乗り切っていました。お塩と黒糖は、ミネラルの多い品を、ちょっと奮発して買います。おやつに黒糖をかじり、あんまり暑くてしんどい時は、梅酢水割りを飲みます。効き目が早く、初夏に梅干し漬けててよかった～と思う瞬間です。お酢は、冬に作った柿酢を、りんごジュースで割って。体は資本です。自身で大事にいたわって、がんばって暑い夏を乗り切りましょう。

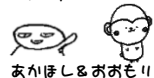

住田功一アナウンサー

NHK「関西ラジオワイド」住田アナにインタビュー

明日は我が身に想いを馳せ…

『今度、関西周辺で大きな地震などの災害や原発事故が起きたら… 私たちが他の県に避難することもあります。県外避難の問題は人ごとではありません。関西の皆さんもいっしょに聞いて下さい。』という冒頭のコメントで始まる「県外避難のみなさんへ」コーナー。2011年4月からこの番組を担当している住田功一アナウンサーにインタビューしました。



関西の被災者救援について

東日本大震災から2カ月後、関西圏の各自治体へ県外避難者支援の状況確認を行いました。自治体による支援の大きなばらつきがみられました。避難者の受入れをした方がいいが、鍵を渡しておしまいになっていないか。東北の被災地にボランティアバスを出しても、地元で避難してきている人に目がいていないのでは。住宅部管理課、危機管理室、福祉、就労の機関が連携しての支援が必要です。

「県外避難の皆さんへ」コーナーの役割

この番組では、東日本大震災後直後から、いろいろな話や声を届けてきました。そこから県外避難者に焦点

をあて、現在の「県外避難者のみなさんへ」というコーナーとなっていきました。これは、支援団体のおかげです。彼らは、支援する中で見えてくる情報を寄せてくれます。大切なのは、つながりと、情報を送り届けること。

このコーナーは関西に避難してきている3000人に向けての放送です。が、明日は我が身。自分達が被災した時、どうなるのかに想いを馳せ、同時に阪神・淡路大震災時に受けた恩を返したいという気持ちもまた、このコーナーを続けてゆく力につながっています。



関西ラジオワイド
「県外避難のみなさんへ」
NHK ラジオ 第一放送 666mhz
毎月最終月曜日 17：20～18：00

方言の交差点

—東北弁と大阪弁が出会う場所—

人の移動が盛んになる夏休みは、お土産をもらったりさしあげたりする機会が増える時期でもあります。

東北と大阪は「方言」を使ったお土産が多い地域です。試しに観光客の利用が多い駅の売店をのぞいてみてください。「好きやねん」「ほんま」「あかん」などの言葉を使った菓子や文具が所狭しと並んでいます。なかには「しばいたるか」のような日常的にあまり耳にしなくなった言葉を使った

【方言募集】

方言に関するご質問・ご意見をお寄せください。
住所：〒567-8502 大阪府茨木市西安威 2-1-15 追手門学院大学
E-mail：yukushib@otemon.ac.jp
追手門学院大学国際教養学部講師 櫛引祐希子



問合せ 申込み

社会福祉法人 大阪市社会福祉協議会
大阪市ボランティア・市民活動センター

〒543-0021 大阪市天王寺区東高津町12-10
TEL：06-6765-4041 / FAX：06-6765-5618
Email：imonikai@osakacity-vnet.or.jp（担当：大森・赤星）
《利用時間》月～金曜 9：30～20：30
土曜 9：30～17：00（日曜・祝日及び年末年始休館）

☆情報紙 IMONIKAI は毎月1日発行です。
情報掲載希望の方は、2か月前までにご連絡下さい。



information

情報掲示板

お得なご招待や日々の暮らしに役立つ情報など



団体紹介

日本司法支援センター 大阪地方事務所(法テラス大阪)

法テラス（日本司法支援センター）は、国が設立した法的トラブルの総合案内所です。

元夫が養育費を払ってくれない
遺産分割でもめている。相続放棄はどうしたらいいの？
借金の督促に困っている
急に解雇された 未払い賃金を請求したい

などなど、お困りの方はいらっしゃいますか？

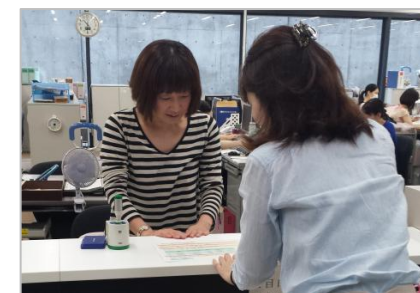

受付中

・情報提供

法的トラブルでお困りの方、またお困りごとが法的トラブルかどうか分からないという方にも、法テラスでは、お問い合わせ内容に応じて、専門のオペレーターが、ご利用いただける法制度や、相談窓口（弁護士会、司法書士会、地方公共団体の相談窓口等）をご案内します。

・無料法律相談（面談・完全予約制）※

資力(収入・資産など)が少ないという方は、弁護士・司法書士の無料法律相談が受けられます。

・弁護士・司法書士費用の立替え※

法律相談後、弁護士・司法書士に解決を依頼する場合に、費用の立替え制度を活用できる場合があります。

最初に着手金・実費といった大きなお金が準備できない場合も、制度が利用できれば分割で支払うことができます。

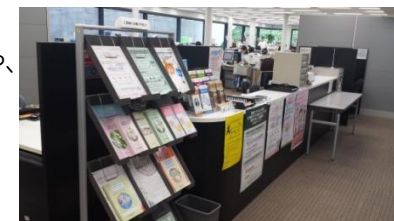

受付窓口

※無料法律相談と、弁護士・司法書士費用の立替えのご利用には一定の資力基準があります。
※災害救助法が適用された市町村（東京都を除く）に平成23年3月11日に住居や営業所等があった方は、資力に関係なく無料法律相談と、弁護士・司法書士費用の立替えが利用できます。
※弁護士・司法書士費用の立替えには審査があります。

連絡先

日本司法支援センター 大阪地方事務所(法テラス大阪)

〒530-0047 大阪市北区西天満1-12-5 大阪弁護士会館B1F
TEL:050-3383-5425 HP: <http://www.houterasu.or.jp/>



連絡先、QRコード

打たれ弱いんです



失敗したり叱られたりしても、周囲のひとはめげずにがんばっている。なのに自分はどうしてこんなに打たれ弱いんだろう…

竹内先生のコラム最終回です。



周囲の人と比べて「打たれ弱い」と悩んでいる人は、周りを気にする「頑張り屋さん」と考えます。そのように考え失敗が続くと「あれもできなかったし」「これもできないだろう…」というネガティブ感情が育ってしまいます。

叱られても、自分の目標がある人は、振り返り後、気持ちを切り替え、目標に向かいます。成功があれば失敗もあり、勝負には勝者と敗者がいることを認め、臨機応変な対応をする人が「打たれ強い」のかもしれない。

プラスの感情を育むためにも、自ら無理なくできる楽しい、熱中できる活動や目標選びをお勧めします。成功体験が増えると、自ら選んだ活動、目標に挑戦する「打たれ強い自分」に出会うでしょう。

桃山学院大学 社会学部 社会福祉学科 竹内 靖子

かんたんプリント **カンプリ** 南・心齋橋店 堺筋本町店 日本橋店 TEL 06-6268-0205
http://www.kanpri.co.jp
情報紙「MONIKA」の印刷のお手伝いをさせていただいております。プリントのことなら**カンプリ**におまかせください

ご招待

まちを彩った看板の歴史

特集展示「看板の世界 -館蔵コレクションから-」

今や街中どこでも目にする看板。商工業が盛んになった江戸時代から、一般商店でも広く掲げられるようになりました。金銀箔押や漆塗りなど豪華なものは、幕府の取り締まり対象となることも。経済の発展に伴って多様化が進み、世相を反映した個性豊かな看板。この特集展示では、近世・近代の代表的な看板の歴史とデザインを紹介します。



扇子屋看板 縦44.2cm×横68.2cm
江戸時代 本館蔵

会期：8月5日(水)～10月19日(月)

9:30～17:00

※8月13日～15日は20:00まで
(入館は閉館30分前まで)

休館日：火曜日

※9月22日(祝)は開館、9月24日(木)は休館

場所：大阪歴史博物館 8階・特集展示室
(地下鉄谷町線・中央線「谷町四丁目」駅2号・9号出口)

ご招待：3組6人(抽選)

締切：8月27日(木) 正午

※ 当選の場合は、8月28日頃に、チケットを発送します。

ご招待

一度見たら忘れられない魅力

「マグリット展」

20世紀美術を代表する芸術家、ルネ・マグリット。何の変哲もない日常に潜む神秘を、絵画によって実現するその作品は、一度見たら忘れられない魅力に満ちています。言葉やイメージ、時間や重力という枠を取り払い、それを飛び越えてしまう不思議な世界。代表作約130点を紹介、京都展のみの出展作品もあります。



《上流社会》
1965-66年 油彩/カンヴァス
81×65cm テレフォニカ・
コレクション Colección Telefónica
© Charly Herscovici / ADAGP, Paris, 2015
© Photothèque R. Magritte / BI, ADAGP,
Paris / DWRartcom, 2015

会期：7月11日(土)～10月12日(月・祝)

9:00～17:00(入館は閉館30分前まで)

9月19日(土)、20日(日)は20:00まで

休館日：月曜日(7月20日、9月21日、10月12日は開館)

場所：京都市美術館(岡崎公園内)
(JR「近鉄京都」駅 または 阪急「烏丸」駅「河原町」駅
→京都市バス「岡崎公園 美術館・平安神宮前」下車)

ご招待：5組10人(抽選)

締切：8月27日(木) 正午

※ 当選の場合は、8月28日頃に、チケットを発送します。

ご招待

へのお申込みは…



大阪市ボランティア・市民活動センター(担当：大森・赤星)
(電話・メールにて。全員の名前・住所・TELを添えて)

どしどし
応募してね!



ご招待

ムーミンだけではないトーベの世界へ

「生誕100周年 トーベ・ヤンソン展 ～ムーミンと生きる～」

トーベ生誕100周年を記念し、代表作であるムーミン関連作品約280点や、彼女が生産を通じて描いた油彩、児童文学の挿絵などを含む総数およそ400点を紹介します。また、トーベが愛したクルーヴ島の「夏の家」の再現モデルを展示、北欧の風土に根差したライフスタイルにも焦点を当てながら、創作活動の背景に迫ります。

会期：7月25日(土)～9月27日(日)

火～金/10:00～20:00

土日祝/10:00～18:00

※8月8日(土)、9日(日)、15日(土)、16日(日)は20:00まで開館
※入館は閉館30分前まで

休館日：月曜日(ただし、8月10日、17日、24日、9月14日、21日は開館。いずれも10:00～18:00。
8月24日は「親子で楽しむ こどもDAY」)

場所：あべのハルカス美術館
(近鉄「大阪阿部野橋」駅 または JR「地下鉄天王寺」駅よりすぐ)

ご招待：3組6人(抽選)

締切：8月27日(木) 正午

※8月28日頃のチケット発送をもってかえさせていただきます。

有料
イベント

「トイレ？行つトイレ！」

ボクらのうんちと地球のみらい

地球上のみんなにとって“幸せなトイレ”とは？
うんちのにおいや形など、身近な話から、環境問題まで、トイレを取り巻く様々な問題を体験しつつ、まじめに、そしてたのしく学んでいきます。昨年夏、東京の日本科学未来館にて開催され、話題となった、子どもから大人まで楽しめる企画展です。

会期：8月15日(土)～8月30日(日)

10:00～19:00(入館は閉館30分前まで)

休館日：なし

場所：グランフロント大阪
北館1F ナレッジプラザ
(JR「大阪」駅2階中央北口または
阪急「梅田」駅2階中央改札口より徒歩3分)

入場料：一般・大学生：1,100円

4歳～高校生：650円

※3歳以下無料

